tc gemünden 1985 e.v.

TCG Aktuell

30. Ausgabe Winter 2022

RÜCKBLICK SOMMER 2022

Alle Events - die schönsten Bilder

WINTERPLAN 2022/23

Was machen wir über den Winter

IBW IMMOBILIEN KESSLER
WÄHREND SIE SPIELEN
KÜMMERN WIR UNS UM IHR HAUS!
Tel. 02663-8081
Marktplatz 6
Westerburg
Wir bieten mehr:
Kostenlose Marktwertermittlung
Professionelles Immobilienmarketing
Virtuelle 360Grad Besichtigung und Luftbilder
100% Leistungsgarantie
Über 36 Jahre Markterfahrung in der Region
DIE EXPERTEN VOR ORT.
www.immobilien-kessler.de

Liebe Mitglieder des TC Gemünden,

Anfang Oktober fuhr ich zu einem Firmenjubiläum eines Kollegen – 40 Jahre Firma Siemens. Was diese Info im Vorwort der „TCG Aktuell“ zu suchen hat? Mein Kollege Roland ist 1. Vorsitzender des TC Neupotz, einem Tennisverein in der Pfalz. Und so fand die Jubiläumsfeier standesgemäß im Vereinsheim des TC Neupotz statt – natürlich.

Ich sehe viele Parallelen zwischen diesem und unserem Verein: Vereinsheim in Eigenregie gebaut, die Anlage wird stets durch Vereinsmitglieder in Schuss gehalten und die Plätze in Eigenleistung aufbereitet und winterfest gemacht. Das Vereinsheim wird durch die Mitglieder bewirtet, eine Kleinigkeit zu Essen ist immer im Angebot und es gibt gezapftes Bier aus der Region. Sportlich werden im Sommer ~8 Mannschaften gestellt und der Verein hat ca. 300 Mitglieder.

Und als Roland so in geselliger Runde am Abend eben genau über diese Eigenschaften des Vereins erzählt ist mir besonders aufgefallen, mit welchem Stolz er dies erzählt hat.

Dies nehme ich zum Anlass uns als TC Gemünden ebenfalls ins Gedächtnis zu rufen, was wir eigentlich seit mehr als 35 Jahren für einen großartigen Beitrag leisten und anbieten. Darauf dürfen wir alle stolz sein und damit darf man auch ruhig mal hausieren gehen.

Im „Post-COVID“-Sommer, in welchem die Verbandsspiele wieder unter „normalen“ Rahmenbedingungen durchgeführt wurden, haben wir jedem ambitionierten Spieler die Möglichkeit geboten, sein Können unter Beweis zu stellen. Die Anlage war von der ersten Stunde an im TOP Zustand und konnte bei bestem Wetter ausgiebig genutzt werden. Gerade im Nachwuchsbereich bot unser Verein diese Saison regelmäßig die Gelegenheit für schöne Momente und strahlende Gesichter bei diversen Trainingseinheiten, aber auch bei den Verbandsspielen sowie der Mainzelmännchenrunde, in welcher Mädchen und Jungs im Alter von 4 (!!) bis 9 Jahren zum Einsatz kamen. Das Highlight

des Sommers war bestimmt für viele das Tenniscamp mit vielseitigem Programm inklusive zelten für die Kleinsten bis zur Jugend. Das Feedback wie: „Wann machen wir das wieder? Es hat sooo einen Bock gemacht“ spricht Bände. Vielen Dank an der Stelle an ALLE die sich im Sommer in die Aktivitäten unseres TC eingebracht haben! Davon lebt der Verein.

Auch in den kommenden, sportlich eher ruhigeren Monat wird beim TC was geboten: Das Vereinsheim ist im Winter jeden Mittwoch geöffnet. Am „einzig verbleibenden Zapfhahn Gemündens“ wird sich ausgetauscht, gefachsimpelt oder einfach Karten gespielt. Außerdem werden wir wieder einen Stand auf dem Pfefferkuchenmarkt in Westerburg stellen. Am letzten Wochenende im November wollen wir mit den dort erwirtschafteten Einnahmen die Jugendkasse füllen, um damit sämtliche Aktivitäten zu bezuschussen – fleißige Helfer sind willkommen. Abgerundet wird das Jahr durch die Weihnachtsfeiern für Groß und Klein. Ergänzt um einige weitere Events seht ihr also, dass für Abwechslung auch im Winter weit neben dem Platz gesorgt ist.

Mit diesen Worten wünsche ich euch viel Spaß beim Lesen dieser Ausgabe der TCG aktuell und allen Freunden und Mitgliedern eine besinnliche Weihnachtszeit.

Euer Tobias

Verbandsspiele - Die Sommersaison 2022

Bei den Verbandsspielen 2022 war der TC Gemünden mit insgesamt sieben Mannschaften vertreten. Darüber hinaus konnten unsere jüngsten Spielerinnen und Spieler auch bei den Mainzelmännchen dabei sein.

Unsere Herren 50 konnten die Saison mit einem tollen 2. Platz abschließen und dürfen auch im nächsten Jahr wieder in der B-Klasse antreten.

Die Nachwuchtalente der U 10 mussten einige Niederlagen in dieser ersten Saison einstecken und haben trotzdem mit Spaß wertvolle Erfahrungen sammlen können, sodass im nächsten Jahr sicher die ersten Siegen verzeichnet werden können.

Die Mannschaft der Herren 30 I schloss die Sommersaison mit dem hervorragenden 2. Tabellenplatz und hat die Saison durchaus spannend und auf einem hohen Niveau gestaltet. Es bleibt abzuwarten, was im nächsten Jahr möglich sein wird.

Mannschaft	Eingesetzte Spieler	Klasse	Platz	Punkte
Herren I	Simon Müller, Christopher Jung, Fabian Selbach, Ole Carstensen, Hasan Özler, Christian Schmidt	C-Klasse	4	5:7
Herren II	Carsten Wolf, Christian Kossowski, Lars Hofmann, Jörg Wengenroth, Fabian Peter, Simon Müller, Christopher Jung, Fabian Selbach, Ole Carstensen	D-Klasse	6	2:10
Herren III	Carsten Wolf, Christian Kossowski, Fabian Peter, Lars Hofmann, Hasan Özler, Christopher Jung, Fabian Selbach, Ole Carstensen, Louis Ickowiak,	D-Klasse	5	0:8
Herren 30 I	Tobias Pritz, Alexander Stahl, Martin Klein, Christian Schmidt, Matthias Peter, Lukas Keßler, Sven Kaiser, Fabian Selbach, Bernhard Keßler, Markus Schicktanz	B-Klasse	2	8:4

Mannschaft	Eingesetzte Spieler	Klasse	Platz	Punkte
Herren 30 II	Martin Klein, Christian Schmidt, Matthias Peter, Lukas Keßler, Sven Kaiser, Fabian Selbach, Tobias Paffenholz, Michael Peter, Mischka Rom Anastasini, Markus Schicktanz	C-Klasse	4	6:6
Herren 50	Bernhard Keßler, Franz Rebmann, Markus Schicktanz, Volker Jonas, Dirk Selbach, Thorsten Groos, Sven Kaiser, Peter Arntz	B-Klasse	2	8:4
Gemischt U10	Johan Zacher, Niklas Bendel, Jonas Becker, Yannick Lass, Joshua Schick	A-Klasse	6	0:10

Zusammengefasst ist festzustellen, dass die Saison einige Highlights beinhaltet hat. Herauszuheben ist, dass endlich wieder eine Jugendmannschaft angetreten war. Die Herren haben es durchweg geschafft durchzumischen und untereinander auszuhelfen. Das ist nicht selbstverständlich und wurde insgedamit super gelöst.
Schade bleibt es, dass keine Gemündener Damenmannschaft in dieser Saison vertreten war. Wünscheswert ist es, dass sich das in der Zukunft ändern wird und die Damen die Plätze in der Umgebung unsicher machen!

Tennisheim geöffnet

Unser Tennisheim ist ganzjährig jeden Mittwoch geöffnet. Die Gäste werden mit leckeren Kaltgetränken und schmackhaften, selbstgekochtem Essen versorgt. Bei interessanten Gesprächen und dem ein oderen Kartenspiel schmecken die angebotenen Speisen und Getränke aus dem einzigen Zapfhahn in Gemünden doppelt so gut.

Bitte behaltet in der momentanen Situation die aktuellen Informationen über die gewohnten Medien im Auge.

Im Tennisheim hängt eine Liste aus. Wer Zeit und Lust hat, darf sich gerne eintragen und einen Thekendienst übernehmen!

Vielen Dank Der Vorstand

Verbandsspiele 2022 - LK-Club Race

Im abgelaufenen LK-Jahr konnte Christian Schmidt die meisten LK-Punkte sammeln. Er führt mit einer geringen Differenz von 13 Pumkten vor Sven Kaiser. Auf Platz 3 ist Matthias Peter zu finden. Die Platzierungen liegen in diesem Jahr sehr eng beisammen.

CLUB-RACE	NAME	LK	PUNKTE
1	Christian Schmidt	17,6	293
2	Sven Kaiser	18,5	280
3	Matthias Peter	17,5	260
4	Simon Müller	18,0	229
5	Alexander Stahl	14,5	221
6	Fabian Selbach	19,2	217
7	Christopher Jung	19,3	194
8	Volker Jonas	19,9	194
9	Peter Arntz	22,5	144
10	Tobias Paffenholz	22,7	126

2. Geminner-Gewannen-Wanderung

Nach der erfolgreichen Premiere im letzten Jahr, war klar, dass die Geminne-Gewanne-Wanderung wiederholt werden musste.
Am 30. Juli machten sich also Jung und Alt wieder auf den Weg, die Gegend rund um Gemünden zu erkunden. Eine 9 km weite Wanderung wartete auf die Naturbegeisterten. Auf ihrem Weg waren Stationen zur Verpflegung - Kaffee und Kuchen, Snacks und Kaltgetränke - vorbereitet. Ein besonderes Highlight war für die Jüngsten die Möglichkeit einmal auf einem echten Pony zu reiten.

Am Ziel angekommen, wartete Arnos leckere Pizza sowie das ein oder andere kühle Getränk auf die Wanderer. Bei Musik, Party und Hüpfburg konnte klang der Tag gemütlich aus.

Vereinsmeisterschaften 2022

Im September wurden sowohl die Jugendvereinsmeisterschaften als auch die Finale der Vereinsmeisterschaften ausgespielt. Alle Beteiligten hatten viel Spaß.
Den Titel Vereinsmeister der Bambinis düfen Lea Röder und Rico Schaaf stolz tragen. Elisa Simon, Paloma Keßler, Frieda Pritz, Martha Pritz, Noah Pritz und Tilda Simon belegten Platz 2.

Johan Zacher darf sich im Bereich der U 10 nun Vereinmeister nennen. Yannick Lass belegte einen tollen Platz 2, Platz 3 konnte Niclas Bendel für sich belegen. Jonas Becker freut sich über den 4. Platz und Lenny Jung über den 5. Platz.

Auch die Mädchen U 15 spielten um die Vereinmeisterschaft. Elaine Falk konnte die meisten Punkte sammeln und ist nun stolze Vereinmeisterin. Platz 2 belegte Johanna Cloos. Rebecca Cloos und Isabella Teixeira Petry wurden 3. Den 4. Platz teilen sich Emely Wolf, Elli Kisselstein und Abby Schaaf.

Auch bei den Erwachsenen war es durchaus spannend. Ausgespielt wurden die Finale der Herren und Herren 40.

Der Titel des Vereinsmeisters Herren war hart umkämpft. Matthias und Simon leisteten sich den 3. Satz im Tiebreak. Auch der erste Satz wurde haarscharf gewonnen (6:7, 6:4, 10:4), sodass man Matthias zum Sieg gratulieren durfte. Simon Müller wurde Vizemeister.
Vereinsmeister der Herren 40 wurde Alexander Stahl. Zum 2. Platz darf man Martin Klein gratulieren.

Auch die Vereinmeister in der Kategorie „Doppel“ konnten gekürt werden. Ein spannendes Match lieferten sich Volker Jonas und Matthias Peter gegen das Team Mischka Rom Anastasini und Alexander Stahl. Beide Sätze waren hart umkämpft und endeten sehr knapp (7:6 6:4), sodass sich Volker Jonas und Matthias Peter über ihren Sieg freuen dürfen und zum Vereinsmeister gekürt wurden. Mischka Rom Anastasini und Alexander Stahl gratulieren wir zu einem tollen 2. Platz!

Sportliches Jahr der Jugend

Dieses Jahr konnten sich das erste Mal drei neu gegründete Jugendmannschaften (1x U10 mixed, 2x Mainzelmännchen) mit anderen Vereinen aus der Umgebung messen und neue Erfahrungen sammeln.

Die Mainzelmännchenmannschaften konnten ihr Können in Koordinationsspielen und Kleinfeldtennis unter Beweis stellen. Dort trat auch dieses Jahr Gemünden 1 gegen Gemünden 2 an, die sich ein verdientes Unentschieden teilten.

Auch die U10 konnte sich schon im Midfeld-Tennis gegen die Konkurrenzen aus anderen Vereinen messen. Bei vielen knappen und spannenden Spielen konnten auch einige Spielgewinne auf unserer Seite verbucht werden. Dabei kam der Spaß nicht zu kurz.

Verbandsspiele 2023

Der Tennisverband Rheinland hat die Termine für die Verbandsspiele 2023 bereits festgelegt. Aufgrund der Pfingstferien sind zwischendrin ein paar Wochenenden ohne Spiele geplant.
Hier die Termine im Überblick und Vormerken:

	U10/U12	U15/U18/ Herren 50	Herren/Damen/ Herren 30/Herren 40
1	Freitag, 05. Mai	Samstag, 06. Mai	Sonntag, 07. Mai
2	Freitag, 12. Mai	Samstag, 13. Mai	Sonntag, 14. Mai
3	Freitag, 19. Mai	Samstag, 20. Mai	Sonntag, 21. Mai
4	Freitag, 16. Juni	Samstag, 17. Juni	Sonntag, 18. Juni
5	Freitag, 23. Juni	Samstag, 24. Juni	Sonntag, 25. Juni
6	Freitag, 30. Juni	Samstag, 01. Juli	Sonntag, 02. Juli
7	Freitag, 07. Juli	Samstag, 08. Juli	Sonntag, 09. Juli

BOULETURNIER IN STEINEFRENZ

Dolomit 05, unsere Boulabteilung des TC Gemünden 1985 e.V., war auch in diesem Sommer wieder sehr aktiv und das sogar auswärts.

In Steinefrenz wurden vom 15. bis 20. August viele silberne Kugeln platziert. Unter der Schirmherrschaft der Verbandsgemeinde Wallmerod, des Ortsbürgermeisters und einer Gruppe von boulebegeisterten Mitbürgern aus Steinefrenz, konnte dort das 1. Boultunier stattfinden. Gerd Sabel und viele seine Mitstreiter haben es geschafft, das erste offene Boule-Turnier in Steinefrenz durchzuführen.

Unsere Gemündener Boulabteilung war mit acht Spielerinnen und Spielern, verteilt über die gesamte Woche, im Einsatz.

Trotz schwierigster Bedingungen, da keiner unsere Mitstreiterinnen und Mitstreiter die Bouleanlage vorher kannte, konnte sich unsere Mannschaft für das Spiel um den dritten Platz qualifizieren.
Leider mussten sie sich in einem umkämpften Spiel um den 3. Platz geschlagen geben und belegten somit in einem sehr starken Boulerfeld von acht Teams den 4. Platz.

Es hat sehr viel Spaß und wir werden im nächsten Jahr wieder gerne am Turnier teilnehmen.

Fitbleiben auf dem Tennisplatz

Die Saison geht in die Winterrunde und der ein oder andere wundert sich wahrscheinlich, wie schnell es wieder soweit ist. Kinder und Jugendliche, aber auch Erwachsene, möchten unseren wunderbaren Sport kennen lernen und sind auf der Suche nach Jemanden, der ihnen Tennis näher bringen kann.

Wer Interesse an Training hat, kann sich gerne bei Simon Müller melden:
s.mueller@tc-gemuenden1985.de oder 0176 57688174

OFFENE WORTE ZUM VERMÖGENSMANAGEMENT:

SPAREN KÖNNEN SIE SICH OFT SPAREN.

Klingt hart – und ist es auch. Denn bei den aktuellen Zinsen bleiben viele Sparanlagen hinter den Erwartungen zurück. Die Alternative: der Kapitalmarkt. Wichtig ist, dass Sie dort Ihr Geld mit intelligenten und individuellen Strategien, abgestimmt auf Ihre Risikobereitschaft, anlegen – so wie beim MLP Vermögensmanagement.

MLP ist Ihr Gesprächspartner in allen Finanz- und Vermögensfragen. Statt auf eigene Produkte greifen wir bei der Umsetzung auf die Angebote aller relevanten Anbieter zurück.

Lassen Sie uns darüber reden: 0170 • 4465798
Jörg Wengenroth, MLP Berater, Koblenz

MLP
Finanzen verstehen. Richtig entscheiden.

Altersvorsorge Versicherung Vermögensmanagement Finanzierung Konto & Karte

Weihnachtszeit beim TC Gemünden

Auch bei unserem Tennisverein steht die gemütliche Zeit des Jahres ins Haus.

Los geht es mit unserem Stand auf dem Pfefferkuchenmarkt in Westerburg. Angeboten wird wie gewohnt der leckere Winzerglühwein und viele weitere Leckereien, damit wir gemeinsam anstoßen können. Helfende Hände und Unterstützer sind wie immer erwünscht.

Aber auch die Weihnachtsfeiern sollen nicht zur kurz kommen. Für die ganz kleinen wird sicherliche der Nikolaus wieder ein paar Überraschungen bereit halten. Darüber hinaus ist eine Weihnachtsfeier mit Ausflug ins Jumphouse nach Limburg geplant.
Abschließend wird die Weihnachtsfeier für die Erwachsenen im DGH Gemünden bei leckerem Essen und dem ein oder anderen Programmpunkt stattfinden.

Fußball-WM 2022

Nicht nur die Weihnachtsfeiern werden uns die Adventszeit versüßen, auch das spanndenste Fußballereignis des Jahres steht noch bevor.

Selbstverständlich wird die Möglichkeit bestehen, die Spiele der Deutschen Nationalmannschaft im Tennisheim zu schauen, gemeinsam mitzufiebern und zu jubeln! Auf ein erfolgreiches Turnier!

Unsere neuen Mitglieder

Wir begrüßen unsere neuen Mitglieder und heißen sie herzliche willkommen:

Paula Selbach
Oscar Bender
Henri Bender
Emely Wolf
Mario Wasna
Jasmin Weber
Ella Maria Weber
Lina Blohm
Denise Hof
Matheo Wolf
Alida Bender
Julia Wolf
Lilly Wolf
Elisa Simon
Johannes Weber
Noah Gregor Weber
Laura Marleen Hof

FRISURENSTUDIO
MARTINA

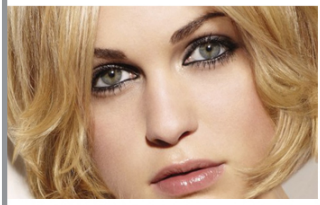

56459 Gemünden Hauptstr. 31 02663 - 2211

Terminübersicht 2022/23

Was ist los beim TC Gemünden?

Samstag	22. Oktober	Platzschließung
Samstag	22. Oktober	Haxn Essen
Donnerstag bis Sonntag	24. - 27. November	Pfefferkuchenmarkt
Samstag	03. Dezember	Jugend-Weihnachtsfeier
Montag	05. Dezember	Besuch vom Nikolaus
Samstag	17. Dezember	Weihnachtsfeier
Sonntag	08. Januar	Winterwanderung
Februar/März 2023		Dippekuchenessen
April 2023		Frühstück im Tennisheim

Wie gewohnt möchten wir an dieser Stelle darauf hinweisen, die bekannten Kanäle, den Wäller-Wochenspiegel, die Whats-App-Gruppen oder auch Facebook und die Homepage im Auge zu behalten.

Berhard Keßler
1. Vorsitzender

Tobias Pritz
2. Vorsitzender

Fabian Selbach
Kassierer

Martin Klein
Sportwart

Simon Müller
Jugendwart

Franz Rebmann
Schriftführer

Elisa Schröder
Pressewartin

Torsten Wolf
Techn. Wart

Christian Schmidt
Beisitzer

Jürgen Küchler
Beisitzer

Silke Jonas
Beisitzer

Peter Arntz
Beisitzer

Ole Carstensen
Beisitzer

Herzlichen Glückwunsch!

Bis Ende April 2023 feiern Ihren runden Geburtstag:

17.10.2012	Amira Horn (10)	08.02.1993	Bastian Seifer (30)
24.10.1972	Andreas Horn (50)	13.02.1963	Elmar Birkenbach (60)
27.10.1972	Michael Bathe (50)	28.02.1973	Patricia Eisenreich (50)
27.10.1992	Kristin Ferger (30)	14.03.1963	Johannes Zacher (60)
08.11.1972	Sven Kaiser (50)	10.04.2013	Yannick Lass (10)
02.12.1962	Kornelia Peter (60)	12.04.1963	Fred Keßler (60)
06.12.2012	Niclas Bendel (10)	16.04.1963	Margit Keßler (60)
16.12.1982	Fernanda Immich-Keßler (40)	18.04.1973	Holger Kreckel (50)
10.01.1993	Fabian Allmacher (30)	28.04.1953	Axel Preis (70)

Der TC Gemünden 1985 e.V. wünscht allen Jubilaren Glück und Gesundheit - auch nachträglich!

Jubiläen

Der TC Gemünden bedankt sich dieses Jahr für **10 Jahre treue Mitgliedschaft:**

Christine Rebmann	Philipp Reitz	Wilfried Bäcker
Floriane Rebmann	Tobias Paffenholz	Sven Kaiser

Der TC Gemünden bedankt sich dieses Jahr für **25 Jahre treue Mitgliedschaft:**

Martina Eisel	Andreas Jung	Werner Kreckel
Fred Keßler	Christian Schmidt	
Gitta Keßler	Björn Ole Carstensen	

Impressum

Herausgeber:
TC Gemünden 1985 e.V.
Unter dem Kahlenberg
56459 Gemünden

www.tc-gemuenden1985.de
www.facebook.com/tcg1985

Kontakt:
mail: info@tc-gemuenden1985.de

Redaktionsschluss: 01.10.2022
TCG aktuell erscheint zweimal jährlich.
Auflage: 300 Exemplare

tennisclub gemünden 1985 e.V.
Unter dem Kahlenberg
56459 Gemünden

Mitgliedsantrag

Hiermit beantrage ich die Aufnahme in den TC Gemünden 1985 e.V. ab dem ..... 20 ..... als

	Status	Jahresbeitrag
☐	Passives Mitglied	24 Euro
☐	Boule und Kinder / Jugendliche bis 18 Jahren (inklusive Studenten, Wehrpflichtige, Azubis)	48 Euro
☐	Einzelmitglied	78 Euro
☐	Familie (exklusive Kinder)	130 Euro
☐	Familie inklusive Kinder bis 18 Jahren (inklusive Studenten, Wehrpflichtige, Azubis)	154 Euro

Persönliche Angaben

	Vor- und Nachname	Geb.-datum	Straße	PLZ, Ort	Telefon
1					
2					
3					
4					

email-Adresse(n): .....

Die Mindestmitgliedschaft beträgt 12 Monate. Kündigungen oder Änderungen der Mitgliedschaft (z.B. aktiv -> passiv) sind schriftlich mindestens 6 Wochen vor Ablauf des Kalenderjahres dem Vorstand vorzulegen. Mit dem Aufnahmeantrag erkennt der Antragsteller die Satzung des Tennisclub Gemünden 1985 e.V. an. *

Datum **Unterschrift** (bei Minderjährigen der/des Erziehungsberechtigten)

SEPA-Lastschriftmandat (wiederkehrende Zahlungen)

Gläubiger-Identifikationsnummer: DE02ZZZ00001295077 Mandatsreferenz: (Mitglieds-Nr.)

Ich ermächtige den TC Gemünden, Zahlungen von meinem Konto mittels Lastschrift einzuziehen. Zugleich weise ich mein Kreditinstitut an, die vom TC Gemünden auf mein Konto gezogenen Lastschriften einzulösen. Hinweis: Ich kann innerhalb von acht Wochen, beginnend mit dem Belastungsdatum, die Erstattung des belasteten Betrages verlangen. Es gelten dabei die mit meinem Kreditinstitut vereinbarten Bedingungen.

Kreditinstitut: ..... BLZ: ..... BIC: .....

Konto-Inhaber: ..... IBAN: DE _ _ I _ _ _ _ I _ _ _ _ I _ _ _ _ I _ _ _ _ I _ _

Die Daten werden zur Vereinsverwaltung auf elektronischen Datenträgern gespeichert.

....., den ....
Ort, Datum **Unterschrift** (bei Minderjährigen der/des Erziehungsberechtigten)

Bei Minderjährigen ist die Unterschrift des/r Erziehungsberechtigten zwingend erforderlich.
Mit der Unterschrift erklärt/en sich der/die Erziehungsberechtigte/n bereit, die Beitragszahlung bis zur Volljährigkeit des Kindes zu übernehmen.

*Datenschutzhinweis (EU-DSGVO): Vorstehende Daten werden nur im Rahmen der Erforderlichkeit von Abrechnung und Betreuung Ihrer Mitgliedschaft im Tennisclub Gemünden 1985 e.V. erfasst bzw. verarbeitet. Es erfolgt keine Weitergabe Ihrer persönlichen Daten an Dritte. Mit der Unterschrift erteile ich dem TC Gemünden 1985 e.V. die Erlaubnis meine Daten dauerhaft zu speichern. Diese Einwilligung kann jederzeit schriftlich widerrufen werden.

INNOVATIV · NACHHALTIG · MODERNSTE TECHNIK

Wir suchen Dich!

Auszubildende - Metallbauer / in Fachrichtung Konstruktionstechnik (m/w/d) ab 01.08.2023

Du bist auf der Suche nach einem modernen und sicheren Arbeitsplatz in einem super Team?

Dann bist Du bei uns genau richtig!

Handwerk & High-Tech

Wir erwarten von Dir:

- **einen guten, qualifizierten Schulabschluss**
- **Zuverlässigkeit, Pünktlichkeit, Motivation, Flexibilität**
- **ein hohes Engagement**
- **Lern- und Leistungsbereitschaft**
- **Sorgfältigkeit / Gewissenhaftigkeit**
- **Kooperationsbereitschaft und Teamfähigkeit**

Wir bieten Dir:

- **eine außergewöhnliche Vergütung**
- **gute Karrierechancen**
- **fundierte Aus- und Weiterbildungsangebote**
- **spannende Projekte & Aufgaben**
- **ein gutes Betriebsklima / eine angenehme und lockere Arbeitsatmosphäre**
- **moderne Arbeitsplätze auf dem neuesten Stand der Technik**

Wir freuen uns auf Deine Bewerbung!

Bewirb Dich jetzt und werde ein Teil unseres Teams!

Ferger METALLBAU GMBH

Stuhllindenstraße 19 · 56459 Winnen
Telefon: 02663 / 2905-15 · kristin.ferger@ferger-metallbau.de