tc gemünden 1985 e.v.

TCG Aktuell

17. Ausgabe Winter 2015

RÜCKBLICK SOMMER 2015

Verbandsspiele · Vereinsmeisterschaften · Kirmes

WINTERFAHRPLAN

Was machen wir über den Winter

DIE BESTEN BILDER ALLER EVENTS

Dipl. Ing. (FH) Franz Rebmann
Dornheck 15
56459 Gemünden
02663-3366
www.franz-rebmann.de

INGENIEURBÜRO

Im Aufgang-Netz ist unsere Kompetenz

Gutachten
Pflichtenhefte
Versorgungs- und sicherheitstechnische Infrastruktur
Studien
Messungen

Sichere, EMV-gerechte IT-Stromversorgung • Ganzheitliche Sicherheitsberatung für Serverräume, IT-Raumbereiche • Sicherheitstechnik wie Einbruchmeldetechnik, Videoüberwachung, Zutrittskontrolle • Blitz-/Überspannungsschutz, Mittelspannungsanlagen und Transformatoren • Niederspannungsschaltanlagen, Netzersatzversorgung, USV-Versorgung

IBW Immobilienbüro Westerburg

„Beim Hausverkauf die ERSTE Adresse"

Aus diesem Grund sind wir für Sie gleich mit **zwei** Büros im Westerwald vertreten. Sie finden uns in **Westerburg** am **Marktplatz 6** und in **Rennerod** in der **Hauptstraße 66** !

Ihr seriöser Partner in Sachen Immobilien

IBW

Immobilienbüro Kessler ...seit 1980

Westerburg - Tel.: 02663-8081 **** **www.immobilien-kessler.de**
Rennerod - Tel.: 02664-9972917 **** **info@immobilien-kessler.de**

Liebe Mitglieder und Freunde des TC Gemünden,

die Sommersaison 2015 ist zu Ende und es ist Zeit Bilanz zu ziehen.
Im sportlichen Bereich war sicherlich wieder die Teilnahme mit elf Mannschaften (vier Mannschaften als Spielgemeinschaft mit dem TV Westerburg) an den Verbandsspielen des Tennisverbandes Rheinland der Saisonhöhepunkt. Insgesamt lieferten unsere Teams wieder gute Leistungen ab. Exemplarisch sei hier unsere gemischte Jugend U 10 genannt, die als Spielgemeinschaft mit Westerburg ungeschlagen in der A-Klasse den Meistertitel holte. Nochmal Gratulation an unsere Tennistalente Lisanne Klein, Fabio Diehl, Diego Schön, Manuel Peter, Siri Wolf und an das Betreuerteam unserer Jüngsten.
Allerdings war, wie bereits in den Vorjahren, nach Ende der Meisterschaftsspiele ein deutlicher Rückgang der Spielaktivitäten auf unserer Anlage zu beobachten. Wir werden uns über die Wintermonate im Vorstand überlegen, wie wir im kommenden Jahr in diesem Punkt eine Trendwende einleiten und insbesondere die Vereinsmeisterschaften wiederbeleben können.
Rundum gelungen und ein echtes Highlight war die Premiere des Tenniscamps. Zwölf Kinder verbrachten in der ersten Ferienwoche vier Tage auf unserer schönen Anlage. Neben dem klassischen Tennistraining sorgte ein abwechslungsreiches Programm mit einem Besuch im Kletterwald Bad Marienberg, Nachtwanderung, einer Zeltübernachtung und dem abschließenden "Eltern-Kind-Turnier" für gute Stimmung. Eine Neuauflage für nächstes Jahr ist bereits geplant.
Sehr erfreulich verliefen auch unsere Aktivitäten zur Gewinnung von Kindern und Jugendlichen im vergangenen Sommer. Durch unsere Aktionen in Kooperation mit dem Kindergarten und der Grundschule Gemünden sowie der Saisoneröffnung im Rahmen von "Deutschland spielt Tennis" konnten wir elf Kinder und Jugendliche als neue Mitglieder für den TC Gemünden gewinnen. Darüber hinaus sind zehn Erwachsene dem TC Gemünden beigetreten. Alle Neumitglieder heißt der Vorstand an dieser Stelle nochmal aufs Herzlichste willkommen. Diese positiven Zahlen sind allerdings nur eine Momentaufnahme und sollten Ansporn sein, in den nächsten Jahren durch ähnliche Aktionen kontinuierlich nachzulegen.
Fester Teil der "TCG Familie" ist längst unsere Bouleabteilung geworden und nicht selten war im vergangenen Sommer Mittwochs auf der Bouleanlage ein größerer Andrang als auf den Tennisplätzen zu verzeichnen. Neueinsteiger

sind auch hier jederzeit gerne gesehen und rückblickend können wir festhalten, dass die damals getroffene Entscheidung in eine Bouleanlage zu investieren richtig war und neue Impulse für unser Vereinsleben gebracht hat.
Ein Großereignis für den TC Gemünden und seine Mitglieder stellte im vergangenen Sommer wieder die Durchführung der Kirmes dar. Hier war spürbar, wie der gesamte Verein zusammenrückt und jeder Einzelne seinen Beitrag zum Gelingen der vier Veranstaltungstage leistet. Ein großer Dank gilt deshalb allen Mitgliedern und Freunden des TC Gemünden, die mit ihren Diensten den Verein so zahlreich unterstützt haben.
Abschließend noch ein kurzer Ausblick auf das Winterhalbjahr beim TC Gemünden. In den nächsten Wochen ist geplant, den Gastraum in unserem Vereinsheim durch einige Renovierungsarbeiten wieder auf Vordermann zu bringen. Insbesondere soll durch den Einbau einer speziellen "Akustikdecke" der Lärmpegel in unserem Vereinsheim bei Veranstaltungen deutlich reduziert werden und die Wände erhalten einen neuen Anstrich. In der Terminübersicht haben wir die zahlreichen Veranstaltungsangebote für die Wintermonate zusammengestellt und der Vorstand würde sich sehr freuen, euch das ein oder andere Mal begrüßen zu dürfen. Hier noch ein kurzer Hinweis: Das Tennisheim ist in der Winterzeit jeden Mittwoch ab 19 Uhr geöffnet.
Nochmal herzlichen Dank für Euer vielfältiges Mitwirken in unserem Verein und weiter eine gute Zeit beim TC Gemünden.

Alexander Stahl *2. Vorsitzender*

Verbandsspiele 2015

Herzlichen Glückwunsch an unsere U-10-Mannschaft. Sie wurden ungeschlagen Meister in diesem Jahr. Nachstehend ein Überblick über das Abschneiden aller Mannschaften.

Mannschaft	Platzierung 2015	S	U	N
Herren Mannschaft I	3. Platz (A-Klasse)	4	0	2
Herren Mannschaft II	3. Platz (C-Klasse)	2	1	3
Herren Mannschaft III	6. Platz (D-Klasse)	1	0	5
Herren Mannschaft IV	6. Platz (D-Klasse)	1	1	4
Herren 40 I	2. Platz (C-Klasse)	4	0	1
Herren 40 II	4. Platz (D-Klasse)	2	0	3
Damen Mannschaft I	5. Platz (D-Klasse)	2	1	3
Damen 30 (SG)	4. Platz (C-Klasse)	2	1	3
Jungen U 18 (SG))	5. Platz (B-Klasse)	2	0	4
Jungen U 12 (SG)	3. Platz (B-Klasse)	2	1	2
Gemischt U 10 (SG)	1. Platz (A-Klasse) - MEISTER	4	2	0

Unsere „Kleinen“ kommen mal ganz groß raus

Vereinsmeisterschaften 2015

In fünf Konkurrenzen wurden dieses Jahr die Vereinsmeisterschaften des TC Gemünden ausgetragen. Dabei wurden einige klasse Partien auf der Anlage geboten. Der Modus hatte sich in diesem Jahr ein wenig geändert und so wurden die Vereinsmeisterschaften im Erwachsenenbereich über einen kürzeren Zeitraum in einer Art Turniermodus durchgeführt. Diese Form wurde auch schon bei den Jüngsten in den letzten Jahren praktiziert.

Die U10/U12 Spiele wurden an einem Tag ausgetragen. Dabei spielte man jeder gegen jeden um möglichst viele Spiele zu bieten. Fabio Diehl setzte sich auch wie im letzten Jahr gegen Lisanne Klein durch und stand somit auf dem obersten Platz am Treppchen. Maylo Stähler und Diego Schön komplettierten das Feld.

In der Konkurrenz der unter 18 jährigen wurde das Finale zwischen Simon Müller und Ole Carstensen ausgetragen. Ole konnte Simon zwar das ein oder andere mal ärgern, doch für den Sieg reichte es nicht. Simon setzte sich durch und wurde zum Sieger gekrönt. Der dritte Platz wurde von Alex Leyendecker belegt.

Bei den Erwachsenen wurde wieder in drei Konkurrenzen gespielt – Herren, Herren 40 und Herren Doppel. Die Herren haben in zwei Dreiergruppen einen jeweiligen Sieger ermittelt, der dann direkt in das Finale einzog. In der Gruppe mit Alexander Stahl, Mark Gründer und Marko Schaadt setzte sich Alex Stahl durch, der einen Satz gegen Mark Gründer abgeben musste. Tobias Pritz setzte sich in der zweiten Gruppe gegen Simon Müller und Ole Carstensen durch. Das Endspiel konnte Alex für sich entscheiden und wurde würdiger Vereinsmeister mit einem 6:3, 6:4 Sieg. Bei den Herren 40 wurden ebenfalls die Gruppensieger aus zwei Gruppen ermittelt. Martin Klein machte das Rennen in Gruppe 1 gegen Tobias Paffenholz, Franz Rebmann und Markus Schicktanz. Aus Gruppe 2 zog Dank unermüdlichem Einsatz Volker Jonas in die Endrunde, vor Sven Kaiser, Peter Arntz und Bernhard Kessler, der krankheitsbedingt zurückgezogen hatte. Gewonnen hat Martin Klein, der seinen Titel im leichten Regen verteidigen konnte.

Die Doppelkonkurrenz wurde im KO System ausgetragen und bot Dank Zulosung von Doppelpartnern viele knappe Partien, bei denen es mit viel Ehrgeiz zuging. Letztlich siegte Martin Klein zusammen mit Ole Carstensen gegen die beiden Nachrücker Sven Kaiser und Simon Müller. An dieser Stelle einen herzlichen Glückwunsch an alle Gewinner und ein herzliches Dankeschön an alle Beteiligten.

Wettbewerb	Vereinsmeister	Vize-Vereinsmeister
Gemischt U10	Fabio Diehl	Lisanne Klein
Jungen U18	Simon Müller	Ole Carstensen
Herren	Alexander Stahl	Tobias Pritz
Herren 40	Martin Klein	Volker Jonas
Herren-Doppel	Ole Carstensen / Martin Klein	Simon Müller / Sven Kaiser

LK-Punkte

Das neue Jahr hat für die aktiven Tennisspieler wieder zum 01.10. begonnen und das bedeutet, es können wieder neue Punkte gesammelt werden. Diese Punkte dienen dazu in seiner Leistungsklasse zu bleiben oder gar aufzusteigen. Anhand der Leistungsklasse wird außerdem die Aufstellung der Mannschaft bestimmt.
Im letzten Jahr haben einige unserer Spieler besonders viele Punkte gesammelt und sich dadurch für das neue Jahr verbessert. Im clubinternen LK-Race hat Sergej Hafner das Rennen gemacht. Mit 805 Punkten liegt er an Platz 1, vor unserer Damen-Spielerin Silke Lass mit 530 Punkten. Das Treppchen wird komplettiert von Steffen Seiffahrt, der sich in der zweiten Herrenmannschaft 510 Punkte erspielt hat. Wir sind übrigens das beste TC Gemünden in Deutschland, vor unseren Namensvettern in Bayern und Hessen.
Auf der Plattfom http://mybigpoint.tennis.de findet man alle Informationen rund um Turniere und LK Punkte. Ein nahegelegenes Turnier findet am 29.11.2015 in Guckheim statt.

Termine Verbandsspiele 2016

Auch dieses Jahr hat der Tennisverband Rheinland bereits die Spieltage für den kommenden Sommer online gestellt.

Die Mannschaftsspieler sind so in der Lage frühzeitig ihre Termine zu planen. Die Termine sind wie folgt:

Spieltag	Datum
1. Spieltag	06.-08.05.2016
2. Spieltag	20.-22.05.2016
3. Spieltag	03.-05.06.2016
4. Spieltag	10.-12.06.2016
5. Spieltag	17.-19.06.2016
6. Spieltag	24.-26.06.2016
7. Spieltag	01.-03.07.2016

Wir versuchen auch in diesem Jahr möglichst jedem ambitionierten Spieler die Chance zu geben an den Verbandsspielen teilzuhaben. Hierzu machen wir uns schon jetzt Gedanken und würden diese gerne in einer Spielersitzung mit euch besprechen. Tobi wird hierzu in den kommenden Wochen einladen.
Jeder ist dazu eingeladen sich mit seinen Ideen und Wünschen einzubringen. Bitte wendet euch an die Mitglieder des Vorstandes.

Platzeröffnung 2015
Ein toller Einstieg in das Tennisjahr

Wie in den vergangenen Jahren, so beteiligten wir uns zur Eröffnung der Freiluftsaison auch in diesem Jahr wieder an der Aktion des Deutschen Tennisbundes, zum dritten Mal in Folge. Die Meinungen der beteiligten Organisatoren an diesem Event waren einhellig. Noch nie war unsere Anlage so stark von Tennisinteressierten besucht wie an diesem Tag Ende April diesen Jahres.

Vielleicht lag es daran, dass zum ersten Mal in den vergangenen drei Jahren der Himmel über dem Westerwald mitspielte und uns tatsächlich dem Anlass entsprechende Temperaturen und Sonnenstunden spendierte. Vielleicht war es aber auch ein Verdienst der zahlreichen Helfer vor und hinter den Kulissen dieses schönen Tages, der aus dieser Veranstaltung eine für den Verein und allen Mitwirkenden rundum gelungene Sache machte. Möglicherweise liegt es aber auch an Menschen im Vorstand, die trotz mancher negativen Einflüsse, ihre positive Grundeinstellung nie verlieren, andere mitreißen und sich immer ein paar Neuerungen einfallen lassen. Ganz gleich, was es auch immer sein möge, Hauptsache es hat funktioniert!

Neben dem bekannten Schnuppertraining für Jung & Alt, dem Kindertennis-Sportabzeichen, dem Rahmenprogramm für Kinder mit Hüpfburg und Schminken machte auch unsere Boule-Abteilung mit der Ausrichtung eines kleinen Turniers mit. Ein Aufschlagmessgerät wurde günstig angeschafft und brachte manchen Arm an die Belastungsgrenze. Die inzwischen übliche musikalische Untermalung sowie die Versorgung der Besucher mit Kuchen etc. sei hier nur obligatorisch erwähnt, da sie ohnehin immer den „beschwerlichen“ Weg auf den Kahlenberg wert ist.

Was bleibt also noch zu sagen zu diesem Tag – außer Danke!

Danke an alle Organisatoren. Danke an alle Helferinnen und Helfer, an alle Trainer/-innen und Betreuer, an alle Besucherinnen und Besucher, möge uns der Wetter-Gott auch im nächsten Jahr wieder hold sein.

Marko Schaadt

Der Kindergarten und die Grundschule besuchten den TC Gemünden

Auch in diesem Jahr war der Kindergarten Gemünden wieder zu Besuch auf unserer Tennisanlage. 10 Kinder der Maxi-Gruppe zusammen mit ihren Betreuerinnen nahmen an dem Ausflug teil und wurden durch unseren 1. Vorsitzenden Markus Schicktanz und unserem Trainer Manfred Peter auf dem Tennisplatz betreut. Hier wurde ausgiebig der Umgang mit Ball und Schläger erprobt. Alle hatten ihren Spaß und nachdem die Trainingseinheit vorüber war, gab es bei einem Eis und kühlen Getränken noch eine verdiente Erfrischung.

Aus der Grundschule besuchten über 60 Schüler im Rahmen des Schulsports den TC Gemünden. Unser 1. Vorsitzender, Markus Schicktanz begrüßte die Kids um ihre Sportlehrerin Frau Heissler. Zusammen mit unserem Coach Manfred Peter gelang es, wie bereits im vergangenen Jahr, das Interesse am Tennis bei einigen Kindern zu wecken. Zumindest kann man konstatieren, dass es für beide Seiten eine gelungene Abwechslung war. Wir freuen uns auf eine Wiederholung im nächsten Jahr und hoffen es hat unseren Besuchern Spaß gemacht.

Sonnige Vatertagswanderung an Himmelfahrt

Nachdem wir im vergangenen Jahr mit dicken Jacken und Regenschirm unterwegs waren, gings diesmal mit kurzer Hose und T-Shirt los zur Vatertagswanderung. Wir hatten traumhaftes Wetter. Bestückt mit zwei Bollerwagen und reichlich Getränkevorrat ging es über den Katzenstein in einem Rundkurs durch den heimischen Wald.
Dank der mitgenommenen Musikanlage war die Stimmung prächtig und der Waldweg wurde zeitweise als Tanzfläche genutzt.
Zum Abschluß kehrten wir wieder beim Hordel ein und verbrachten noch ein paar schöne Stunden.

Kirmes

Alle zwei Jahre wieder gibt uns diese Veranstaltung die willkommene Gelegenheit unsere Vereinskasse aufzubessern. Reduziert man die Betrachtung dieses Events auf den finanziellen Aspekt, so kann mancher hieraus mit Sicherheit eine Motivation für sein Mitwirken an diesem kräftezehrenden Wochenende ziehen. Bedeutet Kirmes doch für viele von uns im 2-Jahres-Rhythmus Arbeit, Lärm, Müll und nochmal Arbeit. Und gewiss ist diese Betrachtung einiger nicht einmal die Abwegigste, denn dadurch wird ja auch deutlich, dass sie bereit sind für unseren Verein und seine finanzielle Unabhängigkeit viel auf sich zu nehmen.
Andere wiederrum sehen in unserer Kirmes die Möglichkeit den TC mit diesem „Aushängeschild“ des Kulturprogramms in Gemünden zu repräsentieren, den Verein über die Ortsgrenzen bekannt zu machen und nicht selten hört man in diesem Zusammenhang den Satz „Wir haben einen Ruf zu verteidigen!“ Die dritte Gruppe hat einfach nur Spaß an der Sache. Sie freuen sich auf die Kirmes und auch wenn es mal chaotisch wird oder sie sich an der Belastungsgrenze bewegen, tragen sie dennoch ein leichtes Grinsen auf den Lippen während der gesamten Tage, die sie ihre Freizeit auf dem Festplatz opfern.
Ganz gleich zu welcher der drei Gruppen man gehört, es ist jedes Mal wieder schön zu sehen, wie an diesem Wochenende der ganze Verein und auch viele die nicht einmal offizielles Mitglied sind, an einem Strang ziehen und ihr Engagement dem Gelingen dieses Projektes stiften. Daran kann man dann ablesen, dass das Wort Verein von Vereinigung stammt und eine gleiche Gesinnung wiederspiegelt. Auch hier sei Dank an alle ausgesprochen, die in diesem Jahr wieder zum Erfolg unserer Kirmes beigetragen haben.
Ich möchte gar nicht auf die einzelnen Programmpunkte der Kirmes im Einzelnen eingehen, diese wurden bereits öfter aufgelistet und wer will kann sich dafür den Flyer nochmal anschauen. Nehmen wir lieber ein paar kleine Anekdoten, die eher am Rande passiert sind, die manche gar nicht mitbekommen haben, über die man aber sicher noch ein paarmal reden und hoffentlich auch schmunzeln wird.
So zum Beispiel über fünf Erwachsene Männer die am frühen Abend des Zeltaufbaus durch das Gras des Festplatzes robbten auf der Suche nach einer Steckdose, die es gar nicht gab. Die aber von einem „Experten“ per telefonischer Ferndiagnose hundertprozentig dort zu finden sein sollte. Diese Steckdose wurde nie gefunden, aber sie hatte den Fünfen eine angemessene Aufgabe für mindestens eine Stunde verschafft.
Oder wir reden darüber, dass ein „Kind“ Gemündens am Freitagabend das Festzelt zum Kochen brachte und dass ohne nennenswerte Pause, während zahlreiche Musiker und Kapellen gerne an solchen Veranstaltungen gefühlt öfter hinter, als auf der Bühne stehen. Mindestens genauso beeindruckend waren

die zugegeben grenzwertigen Auftritte der Tanz-Combo, die die Grenzen des „Jugendfreien“ wirklich ausgereizt haben. Das wird nicht bei jedem auf Wohlgefallen gestoßen sein, aber wie langweilig wäre die Welt wenn alle den gleichen Geschmack hätten. Und eines haben sie mit ihren Darbietungen mit Sicherheit geschafft - man sprach über sie.

Bereits im Morgengrauen des Samstag haben mich die Ingrid und der Helmut in Staunen versetzt, die mit Gartenrechen und Eimer bewaffnet bereits den Unrat derer beseitigten, die gerade erst ins Bett gegangen waren.

Verblüffend fand ich auch die Resonanz die die Tombola der Kirmesjugend bei den Gemündenern am Sonntag erzeugte. Manche glücklichen Gewinner waren so oft auf der Bühne, das man meinen könnte, sie hätten keine Lose sondern komplette Blöcke gekauft. Auf jeden Fall hat man gesehen, dass man das Festzelt auch an einem Sonntag gut füllen kann. Eine Tatsache die uns weiterhin anspornen sollte, in zwei Jahren eine ähnliche Besucherzahl ins Zelt zu bekommen.

Erfreulich aus meiner Sicht, war die positive Resonanz auf den Wettbewerb des schönsten Kirmeswagens. Da hat sich doch sichtbar was getan, schön das sich viele noch eine solche Mühe machen. Natürlich werde ich hier einige nennenswerte Geschichten vergessen haben, oder ich habe sie nicht mal mitbekommen, in diesem Fall freue ich mich jederzeit über Ergänzungen.

Aber das Fazit steht hoffentlich dennoch für alle Beteiligten fest. Ganz gleich aus welchem Grunde, wir werden das in zwei Jahren mindestens nochmal so gut hinbekommen wie in diesem Jahr.

Marko Schaadt

Alle Bilder der Kirmes findet ihr auf unserer Internetseite unter Galerie.

Alle aktuellen Informationen, Termine und Bilder findet Ihr auch auf unserer Internet- und Facebookseite sowie unserer TC-App.

www.tc-gemuenden1985.de **www.facebook.com/tcg1985**

Das Jugend-Tenniscamp war ein voller Erfolg

Den Kindern und Jugendlichen des TCG wurde dieses Jahr ein wieder ins Leben gerufenes Highlight zu teil. In der ersten Ferienwoche wurde ein viertägiges Tenniscamp organisiert, in welchem neben viel Tennis auch einiges an Rahmenprogramm geboten wurde.
Es meldeten sich elf Kinder an, die donnerstags nach einer kleinen Einführung direkt mit den Trainingseinheiten begannen. Den ganzen Tag wurde Tennis gespielt oder alternative Sportarten ausgeübt. Nach dem Mittagessen wurde unter Anleitung von Reni die Fahne des Tenniscamps in Handarbeit erstellt, die dann den Rest des Camps auf der Anlage wehte.

Der zweite Tag bot am Vormittag wieder die Möglichkeit die Technik zu verbessern und anzuwenden. Nach dem Essen ging es mit allen Beteiligten in den Kletterwald Bad Marienberg, in welchen nicht nur die Kinder ihren Spaß hatten. Da wurde so manch einem Erwachsenen ganz schön einer „vorgeturnt“.

Tag drei war der längste Tag des Camps da neben den Trainings- und Spieleeinheiten auch eine Nacht im Zelt anstand. Die Eltern bauten am frühen Nachmittag mit den Kindern die Zelte auf bevor es anschließend zum Holz sammeln in den Wald ging. Zum Glück hatten wir einen großen Vorrat an geschlagenem Holz am Tennisheim gelagert, sonst hätte man wohl frieren müssen. Nach einer Stärkung von selbstgemachter Pizza und gebruzzelten Marchmallows verbrachte man einige Zeit am Lagerfeuer, bevor es zur Nachtwanderung in die Holzbachschlucht ging, in der es ja bekanntermaßen - gerade bei Vollmond - besonders spuken soll. Wagemutig wurde versucht die bösen Geister und Werwölfe in die Flucht zu schlagen – mit Erfolg. Von der aufregenden Rute sichtlich gezeichnet kehrte schnell Ruhe ins Lager ein.

Der Abschluss am Sonntag wurde in Form eines Generations-Cup durchgeführt – jeweils ein Elternteil trat mit dem Jugendlichen gegeneinander an. Sichtlich begeistert von der Veranstaltung, waren auch die wenigen Stunden Schlaf schnell vergessen und es wurden schöne Spiele auf der Anlage geboten. Nach einem gemeinsamen Gruppenfoto mit Eltern, Betreuern, Trainern und Kindern ging man am frühen Nachmittag auseinander.

Ein schönes Event, welches wir versuchen wieder im Verein zu etablieren und als festen Termin in den Kalender eingetragen wollen. Wir freuen uns auf 2016 – 21.-24.07. – save the date.

Tobias Pritz, Sportwart

Die schönsten Bilder vom Tenniscamp findet ihr auf unserer Internetseite unter Galerie - www.tc-gemuenden1985.de

AUTOHAUS Frensch

Ihr Partner für:

- Citroën- u. Peugeot-Servicewerkstatt
- Citroën- u. Peugeot-Neuwagen
- Nutzfahrzeuge & Gebrauchtwagen
- HU u.AU
- Lackierungen
- Unfallservice & Abschleppdienst
- Rep. aller Fabrikate

56459 Langenhahn

An der B 255 • Friedrich- Pfeifferstraße 1
Telefon 02663/97010 •Fax 02663/970170

CITROËN

PEUGEOT

info@autohaus-frensch.de • www.autohaus-frensch.de

Gemünden besucht den Geysir in Andernach

Am 5. September fand unser Vereinsausflug statt. Zunächst ging es mit dem Bus nach Engeln, kurz unterbrochen vom obligatorischen Frühstück. Von dort zogen mehr als 40 Gemündener mit dem Vulkan-Express, einer historischen Schmalspurbahn, durch eine malerische Landschaft weiter nach Bad Tönisstein.
Im Restaurant der dortigen Vulkan-Brauerei direkt am Laacher-See stand die nächste Stärkung an, ehe es wiederum mit dem Bus nach Andernach weiter ging. Im Geysir-Erlebniszentrum informierten sich die Teilnehmer über das Naturschauspiel, welches dann nach kurzer Schifffahrt auf dem Rhein als Höhepunkt der Tour erreicht wurde: Der Ausbruch des Geysirs!
Abgerundet wurde das Programm danach durch den Besuch der Andernacher-Kulturnacht bevor man die Rückreise nach Gemünden antrat.

Wir hoffen es hat allen Teilnehmern viel Spaß und Freude bereitet und wir sehen uns im nächsten Jahr wieder.

Spannendes Boule-Turnier auf der Anlage

Im Juli diesen Jahres fand auf unserer Anlage ein Turnier unserer Boule-Spieler statt. Insgesamt 22 Spieler duellierten sich mit ihren Metallkugeln auf dem Splitt der drei Bahnen.
Trotz zweier Regenunterbrechungen fanden sich neben den Aktiven einige Zuschauer ein, die spannende Begegnungen der 2´er-Teams verfolgten.

Am Ende eines langen, aber sportlich hochwertigen Tages konnte das Team Claudia Dolfuß / Wilhelm Behnke den Turniersieg feiern. Sie setzten sich im Finale gegen das Paar Adelheid und Walter Gach durch. Den dritten Platz konnten die Boule-Freunde Hellenhahn in der Besetzung Toni Baldus/Peter Frensch feiern.

Nikolaus / Weihnachtsfeiern 2015

Zu unseren Weihnachtsfeiern lädt der Vorstand des TCG wieder herzlich ein. Für die bessere Planung bitten wir die **Anmeldetermine** unbedingt einzuhalten. **Ein Anmeldeblatt liegt diesem Heft bei.**

Nikolaus

Unsere jüngsten Tennisfreunde besucht der Nikolaus am **Samstag, den 5.12.2015**. Besondere Wünsche und der Besuchszeitplan können mit Bernhard Keßler (02663-8206) abgestimmt werden.

Kinder / Jugendliche

Unsere Jugendlichen werden auf vielfachen Wunsch am 6.11.2015 den „Lasertag“ in Westerburg besuchen.
Mit den „Kleinen“ wird Reni Althausen einen Adventsnachmittag am 10.12.2015 im Tennisheim organisieren - Motto: basteln, backen, spielen.

Erwachsene

Für die Erwachsenen findet die diesjährige Weihnachtsfeier am

Samstag, den 19.12.2015 ab 19 Uhr

im DGH statt. In diesem Jahr wird ein kalt-warmes Büffet aufgebaut sein, so dass für jeden Geschmack etwas dabei ist. Die Getränke sind kostenlos. Für das Essen wird ein Kostenbeitrag in Höhe von 15 Euro pro Person erhoben.
Die Freiwillige Feuerwehr Gemünden hat sich wieder bereit erklärt, den Service zu übernehmen. Dafür bedanken wir uns schon an dieser Stelle ganz herzlich.

Pfefferkuchenmarkt Westerburg

- 39 Jahre
- DTB C-Trainer
- wohnhaft in Seck
- Mitglied beim TCG seit 2002
- telefonisch erreichbar unter
  02664 - 63 17
  0160 - 49 68 626

- 32 Jahre
- DTB C-Trainer
- wohnhaft in Gemünden
- Mitglied beim TCG seit 1986
- telefonisch erreichbar unter
  0160 - 966 812 08

STEUERKANZLEI KRÄFT

Ich berate...
Ich gestalte...
Ich setze Ihr Steuerpuzzle zusammen...

Steuerberaterin
Melanie Kräft
Dipl. Finanzwirtin (FH)
Neustraße 4
56457 Westerburg

Phone: 02663 - 917 325 6
Fax: 02663 - 917 325 7
Mobil: 0171 - 231 467 3
mail@steuerkanzlei-kraeft.de
www.steuerkanzlei-kraeft.de

www.steuerkanzlei-kraeft.de

Ihr unabhängiger Finanzmakler für alle Fragen rund um die Themen Vorsorge, Absicherung, Geldanlage, Finanzierung

Dipl.-Kfm. Jörg Wengenroth

MLP Koblenz
Tel. 0261 / 133 97-0
Mobil 0170 / 4465798
joerg.wengenroth@mlp.de

MLP

FRISURENSTUDIO
MARTINA

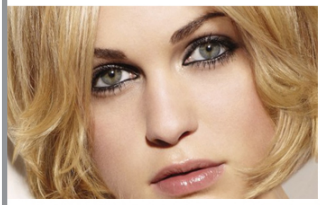

56459 Gemünden Hauptstr. 31 02663 - 2211

Terminübersicht 2016

Was ist los beim TC Gemünden?

Sonntag	10.01.2016	Winterwanderung
Freitag	29.01.2016	Skatabend
Mittwoch	10.02.2016	Heringsessen
Freitag	11.03.2016	Dippekuchenessen
Freitag	01.04.2016	Jahreshauptversammlung
	1. / 2.4.16	Platzaufbereitung
Freitag	08.04.2016	Italienischer Abend
Sonntag	24.04.2016	Platzeröffnung „Deutschland spielt Tennis“
Donnerstag	05.05.2016	Familienwandertag (Vatertag)
	21.-24.7.16	Tenniscamp
Samstag	03.09.2016	Vereinsausflug
Samstag	08.10.2016	Hax‘n-Essen
Samstag	22.10.2016	Platzschließung
Samstag	17.12.2016	Weihnachtsfeier
Sonntag	08.01.2017	Winterwanderung

Die Termine Vereinsmeisterschaften, Verbandsspiele und Jugendevents (Kindergarten, Grundschule) stehen noch nicht fest und werden im nächsten Vereinsheft bekannt gegeben.

Markus Schicktanz
1. Vorsitzender

Alexander Stahl
2. Vorsitzender

Bernhard Kessler
Kassierer

Tobias Pritz
Sportwart

Franz Rebmann
Schriftführer

Reni Althausen
Jugendwartin

Torsten Wolf
Platzwart

Marko Schaadt
Pressewart

Jürgen Küchler
Beisitzer

Martin Klein
Beisitzer

Tobias Paffenholz
Beisitzer

Herzlichen Glückwunsch!

Bis Ende April 2016 feiern Ihren runden Geburtstag:

08.11.1955 Karin Lange (60)
16.11.2005 Martin Ferger (10)
03.12.1995 Louis Ickowiak (20)
10.12.1945 Wilhelm Behnke (70)
12.12.1995 Britta Carstensen (20)
18.12.1955 Claudia Kellner-Dolfus (60)
27.12.1965 Andreas Jung (50)
10.01.1996 Jonas Müller (20)
24.01.1976 Kerstin Reitz (40)
25.01.1966 Rüdiger Rath (50)
24.03.1966 Simone Wengenroth (50)
06.04.1998 Maurice Lang (18)
15.04.1946 Marianne Ferger (70)
18.04.1998 Simon Müller (18)

Der TC Gemünden 1985 e.V. wünscht allen Jubilaren Glück und Gesundheit!

Jubiläen

Der TC Gemünden bedankt sich für **10 Jahre** treue Mitgliedschaft:

Marius Kessler
Rainer Kessler
Maximilian Schmidt
Thorsten Ostermann

Der TC Gemünden bedankt sich für **25 Jahre** treue Mitgliedschaft:

Renate Althausen
Hildegard Wanka
Dietmar Wolf

Unsere neuen Mitglieder

Wir begrüßen unsere neuen Mitglieder und heißen sie Herzlich Willkommen.

Mila Müller
Luise Peter
Elaine Falk
Magdalene Peter
Martin Ferger
Annika Reitz
Klara Bender
Alex Leyendecker
Patrik Müller
Sabrina Schönberger
Gregor Heck
Julia Peter
Kai Ohlenmacher
Sandra Huth
Karin Perlik
Rainer Perlik

Impressum

Herausgeber:
TC Gemünden 1985 e.V.
Unter dem Kahlenberg
56459 Gemünden

www.tc-gemuenden1985.de
www.facebook.com/tcg1985

Redaktion: Markus Schicktanz
Texte & Bilder: Marko Schaadt, Tobias Pritz
Markus Schicktanz, Alex Stahl

Redaktionsschluss: 30.10.2015
TCG aktuell erscheint zweimal jährlich.
Auflage: 300 Exemplare

tennisclub gemünden 1985 e.V.
Unter dem Kahlenberg
56459 Gemünden

Mitgliedsantrag

Hiermit beantrage ich die Aufnahme in den TC Gemünden 1985 e.V. ab dem .... 20 .... als

	Status	Jahresbeitrag
☐	Passives Mitglied	22 Euro
☐	Kind / Jugendliche(r) unter 15 Jahren	25 Euro
☐	Jugendliche(r) bis 18 Jahre (und Studenten, Wehrpflichtige, Azubis)	48 Euro
☐	Einzelmitglied	78 Euro
☐	Familie (inklusive Kindern unter 15 Jahren)	130 Euro
☐	Familie mit Kindern über 15 Jahren (und Studenten, Wehrpflichtige, Azubis)	154 Euro

Persönliche Angaben

	Vor- und Nachname	Geb.-datum	Straße	PLZ, Ort	Telefon
1					
2					
3					
4					

email-Adresse(n): ....

Die Mindestmitgliedschaft beträgt 12 Monate. Kündigungen oder Änderungen der Mitgliedschaft (z.B. aktiv -> passiv) sind schriftlich mindestens 6 Wochen vor Ablauf des Kalenderjahres dem Vorstand vorzulegen. Mit dem Aufnahmeantrag erkennt der Antragsteller die Satzung des Tennisclub Gemünden 1985 e.V. an.

Datum ______________________ **Unterschrift** (bei Minderjährigen der/des Erziehungsberechtigten) ______________________

- -

SEPA-Lastschriftmandat (wiederkehrende Zahlungen)

Gläubiger-Identifikationsnummer: DE02ZZZ00001295077 Mandatsreferenz: (Mitglieds-Nr.)

Ich ermächtige den TC Gemünden, Zahlungen von meinem Konto mittels Lastschrift einzuziehen. Zugleich weise ich mein Kreditinstitut an, die vom TC Gemünden auf mein Konto gezogenen Lastschriften einzulösen. Hinweis: Ich kann innerhalb von acht Wochen, beginnend mit dem Belastungsdatum, die Erstattung des belasteten Betrages verlangen. Es gelten dabei die mit meinem Kreditinstitut vereinbarten Bedingungen.

Kreditinstitut: .... BLZ: .... BIC: ....

Konto-Inhaber: .... IBAN: DE _ _ I _ _ _ _ I _ _ _ _ I _ _ _ _ I _ _ _ _ I _ _

Die Daten werden zur Vereinsverwaltung auf elektronischen Datenträgern gespeichert.

................................, den ....
Ort, Datum

....
Unterschrift (bei Minderjährigen der/des Erziehungsberechtigten)

Bei Minderjährigen ist die Unterschrift des/r Erziehungsberechtigten zwingend erforderlich.
Mit der Unterschrift erklärt/en sich der/die Erziehungsberechtigte/n bereit, die Beitragszahlung bis zur Volljährigkeit des Kindes zu übernehmen.

tc gemünden 1985 e.v.

Hol Dir die SMART-PHONE-APP des TC Gemünden

JETZT AUCH FÜR